

社会福祉協議会は、町民の皆様の協力によって運営されている民間の福祉団体です。



社
協
やまきた
YA
KI
TA
MA

第350号

2023年6月1日

福祉スローガン

1人の手 みんなの手
つながるひろがる
ちいきのわ

川村小学校

せと
瀬戸

たいせい

太聖さんの作品

世代間交流事業

さつまいもの苗さし

5月11日（木）生きがい農園で、老人クラブ連合会の園芸部の部員とやまきた子ども園の園児と一緒に、さつまいもの苗さしをしました。

秋には、みんなで収穫します。

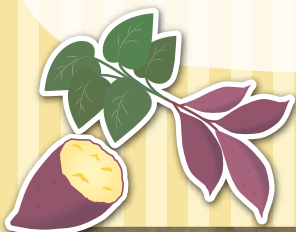

大きく育ってね～



みんなの手で 誰もが安心して暮らせる 福祉のまちづくり

いきいきサロン情報

6月のサロンは27日(火)
午前10時から11時頃までです。

『シールちぎりあ〜と キビタキとテッセン』 を作ろう

場 所：山北町健康福祉センター
201・202会議室
持ち物：水分補給用の飲み物
参加費：630円
申込み：6月13日(火)まで

※参加前に健康状態の確認を
お願いいたします。



いきいきサロンは、高齢者が誰でも自由に参加して自分自身の生きがいと楽しい仲間を見つける場として開催している月1回のサロンです。送迎も実施しています。お気軽にご参加ください。

お問い合わせ・お申込み先：山北町社会福祉協議会 75-1294

6月・7月の会食サービス事業 (お楽しみ会)

～みんなで食べると美味しいご飯！～

70歳以上の一人暮らし世帯、高齢者世帯を対象としたお昼の会食会です。毎月2回、ボランティア(ふきのとう老人お楽しみ会)さん手作りのお食事を用意してお待ちしています。一緒に美味しく食べて、楽しい時間を過ごしませんか？参加を希望される方は、町社会福祉協議会までご連絡ください。

6月6日(火) 白飯、焼き魚、煮物、ごま和え、味噌汁、フルーツゼリー

6月20日(火) 白飯、鯖の味噌煮、煮物、和えもの、味噌汁、牛乳ゼリー

7月4日(火) 梅ご飯、鯿フライ、煮物、春雨サラダ、味噌汁、フルーツのヨーグルト和え

7月18日(火) 白飯、煮込みハンバーグ、煮物、和えもの、すまし汁、ぶどうゼリー

会 場：町健康福祉センター2階201・202会議室
時 間：正午～
参加費：1食100円

※参加前に健康状態の確認をお願いいたします。

お問い合わせ先：山北町社会福祉協議会 75-1294

移送サービス

介助員ボランティア募集

移送サービスでは、車両(おでかけ号)の乗降時の介助や、病院内での誘導のお手伝い等をしていただける「介助員ボランティア」を募集しています。

詳細は、お気軽にお問い合わせください。ご協力をよろしくお願いいたします。

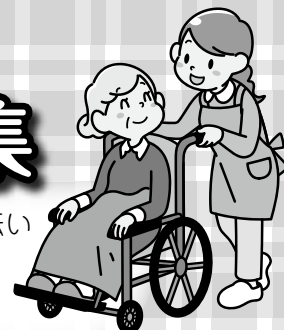

勤務日 月曜日から金曜日で利用者の希望する日(土・日、祝日、年末年始は除く)

勤務時間 7:30から18:00までの間で、利用者の希望する時間帯

お問い合わせ先：山北町社会福祉協議会(75-1294)

～私たちは山北町社会福祉協議会を応援しています～

真心込めた手作り弁当

愛彩弁当

お弁当のまつざわ

日替り/幕の内/会席/各種弁当
山北町山北271-1
TEL & FAX: 75-2323

株式会社 FRPカジ

<本社工場> <R&Dセンター>
・FRP製品製造 ・技術相談
・塗装工事 ・技術評価受託
・改修/補修工事

TEL:0465-75-2893

<https://frpkaji.co.jp/>



酒・たばこ・食品ミニスーパー
「俺たちのD52」取扱店

まつざわ

有限会社まつざわ



〒258-0113 山北町山北271-1

TEL0465(76)4111

Fax0465(76)4110

ニコニコ健康体操教室

	火曜日 コース①	水曜日 コース①	火曜日 コース②	水曜日 コース②
6月	6日	7日	20日	21日
7月	4日	5日	18日	19日
8月	1日	2日	22日	23日

☆3密を防止するため、火曜日コース・水曜日コースを各半分に分けて1回につき20名前後で実施します。(月1回の参加になります。)

- 開催時間** 午前10時～
- 開催場所** 山北町健康福祉センター
- 対象者** 町内お住まいのおおむね65歳以上の方
- 講師** 石井良子 先生
- 持ち物** 運動のできる服装、下に敷くタオル、室内履き

※参加前に健康状態の確認をお願いいたします。

皆さまが、「安心」「安全」にニコニコ健康体操に参加していただけるよう、ご協力をお願いします。 ※新規参加希望の方は、お問い合わせ下さい。

お問い合わせ先：山北町社会福祉協議会 75-1294

善意の寄託コーナー

次の方々より社協へ善意の寄託がありました。あたたかいおこころざしをありがとうございます。ました。

(令和5年4月19日から5月23日まで) ※このコーナーは、ご同意いただいた方のみ掲載させていただきます。ります。(敬称略)

菅野 直人
社会福祉へ おむつ、介護用品
匿名
社会福祉へ 5,000円

相談無料 秘密厳守

心配ごと相談所

ひとりであれこれ悩まず 何でもご相談ください。

《相談日》 6月2日(金)
7月7日(金)



時間：午前10時～12時
場所：山北町健康福祉センター相談室

電話受付は随時受付けています。受付時間は、月～金曜日の午前9時から午後5時までです。(匿名での相談はご遠慮ください。)

お問い合わせ先：山北町社会福祉協議会 75-1294

令和5年5月社協の動き

- 26 品川区高齢者クラブ 「菊づくり苗納品」交流会
- 24 ひだまりカフェ
- 23 ニコニコ健康体操(水曜日コース) グループホームやまきた運営推進会議 (書面開催)
- 22 足柄上地区権利擁護会議・日常生活自立支援事業担当連絡会
- 19 中央共同募金会「はねつと活用説明会」(オンライン)
- 18 老人クラブ連合会代議員会・理事会 ビッグレスキューかながわ 「災害ボランティアセンター」作業部会
- 17 足柄上地区地域包括支援センター 第1回合同部会
- 16 地域包括支援センター 「地域ケア会議(行政)」
- 15 会食サービスマネジメント事業
- 14 監事会
- 13 正副会長会
- 12 会食サービスマネジメント事業
- 11 地域包括支援センター「町内ケアマネ会」世代間交流事業「さつまいも苗差し」
- 10 心配ごと相談
- 9 声のたより録音(ふきのとう録音友の会)
- 8 ボランティア連絡協議会定例理事会
- 2 会食サービスマネジメント事業

～私たちは山北町社会福祉協議会を応援しています～

アルカリ性「天然温泉」を利用した施設です

- 居宅介護支援事業
- 短期入所生活介護事業
- 通所介護事業
- 認知症対応型共同生活介護事業
- 指定介護老人福祉施設事業
- 介護付有料老人ホーム

— 社会福祉法人 静友会 —

- バーデンライフ中川** 山北町中川511 電話 78-3838
- バーデンライフ山北** 山北町山北202 電話 79-1112
- バーデンライフ伊勢原** 伊勢原市沼目3-13-33 電話 0463-93-2231

当事務所の特色 3つの柱

- ◇ 財産の管理、税金の相談
- ◇ 「成年後見」等のお手伝い
- ◇ 円満な相続及び相続対策のお手伝い

税理士法人 押田会計事務所

小田原事務所 〒250-0011 小田原市栄町1-11-16Mビル5F TEL. 0465-20-1170

横浜事務所 〒220-0005 横浜市西区南幸2-19-4 折目ビル4F TEL. 045-313-1546

<https://www.oshidakaikei-tms.or.jp>



善意の寄付をお願いします

社協では、町民の皆さまや法人事業所等からの寄付金、寄付物品を随時受け付けております。皆さまのあたたかいお気持ちをお寄せくださいますよう、よろしくお願いいたします。
ご寄付いただいた方は、広報紙「社協やまきた」の善意の寄託コーナーにお名前を記載させていただきます。(匿名も可)

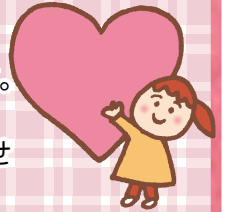

<寄付金について>

皆さまからお寄せいただいた寄付金は、社協の事業を推進するうえで大きな支えとなっており、地域福祉の更なる向上を目指し大切に活用させていただいております。

- ・寄付金の多少は問いません。
- ・社協への寄付金は、所得税や法人税、住民税などの税制上の優遇措置を受けることができますので、必要となる「寄付領収書」を発行いたします。

<寄付物品について>

寄付していただいた物品は、町内の高齢者施設や必要とされる方などに活用していただいております。

なお、物品によってはお受けできない場合がありますので、事前にご相談ください。

お受けしている主なもの

- ・未使用のタオル
- ・未開封の紙おむつ類
- ・車いす(保証書や取扱説明書がある安全が保障できるもの)
- ・ポータブルトイレ(新品のみ)

山北町地域包括支援センター通信



ひだまりカフェ

を開催しました

4月のカフェは、イントロだけで曲を当てるクイズを行いました。

参加者の皆さんより若い時に会社の出し物で歌った曲や趣味の謡のご披露がありました。曲にまつわる思い出も聞きすることができました。音楽を通して、その方が目にした風景や気持ちを思い浮かべることができました。

ひだまりカフェでは気分転換をしたい方、誰かと話したい方、認知症の相談をしたい方、どなたでも参加可能です。ぜひご参加ください(6月はゲストをお迎えする予定です)。

日時：6月30日(金)午後2時～3時30分
場所：緑茶カフェ 茶あほう(山北2767)
※駐車場5台あります

対象：町内在住の方
定員：10名(先着順)
参加費：500円(緑茶とお菓子)



お問い合わせ 山北町地域包括支援センター
田邊 ☎75-1941

行事用器材の手配はお済みですか？

山北町社会福祉協議会では行事用器材の貸出をしています。

貸出器材 綿菓子機・かき氷機・ポップコーン機・輪投げセット・ボッチャ・行事用テント・大釜・白杵・かまど・せいろ・なべ

貸出対象 山北町に住所を有する方、または山北町で活動する団体で、行事用器材を必要とする方

貸出料金 無料

貸出申込 器材を必要とする日の2ヶ月前の1日から。

例)8月5日に器材を使用したい場合、申し込みは6月1日から。



お問い合わせ先：山北町社会福祉協議会
75-1294

ボランティア活動保険ご加入者ならびにご加入を検討される方へ

特定感染症に関する取扱い変更のお知らせ

新型コロナウイルス感染症につきまして、令和5年5月8日から、「感染症の予防及び感染症の患者に対する医療に関する法律(以下、「感染症法」)」上の季節性インフルエンザなどと同じ「五類感染症」に移行しました。これに伴い、ボランティア活動保険の保険金のお支払い対象が、以下の通り変更となりましたのでご確認ください。

- ・令和5年5月8日以降に発病した場合、「ボランティア活動保険」において、**新型コロナウイルス感染症は保険金支払いの対象外となります。**

ご不明な点等ございましたら、お問い合わせください。

お問い合わせ先：山北町社会福祉協議会 75-1294

