

社会福祉協議会は、町民の皆様の協力によって運営されている民間の福祉団体です。



社協 やまきた

第354号

2023年10月1日

福祉スローガン

1人の手 みんなの手
つながるひろがる
ちいきのわ

川村小学校
瀬戸 太聖さんの作品

令和5年度

社協会員会費への ご協力をお願い



山北町社会福祉協議会（社協）は、「誰もが安心して暮らせる福祉のまちづくり」を目指して、地域住民の皆様と一緒に福祉のまちづくりに取り組んでいます。

皆さまからいただいた会費は、地域福祉を推進する貴重な財源として、さまざまな事業に役立てられています。

ボランティア活動の 充実・強化



地域福祉活動の推進



福祉教育事業の充実



広報啓発活動の充実



会員種別	一般会員	賛助会員	団体会員
口数	1口	1口	1口
会費	1,000円	3,000円	1,000円

◎ 一般会員については、各世帯に組長（共和地区は連絡員）さんがお伺いします。

◎ 賛助会員（企業、商店など）につきましては、ご案内状発送以降、社会福祉協議会の職員がお伺いします。

みんなの手で 誰もが安心して暮らせる 福祉のまちづくり

共同募金運動

にご協力をお願いします

共同募金とは、「赤い羽根共同募金」と「年末たすけあい募金」の2種類からなる募金運動のことを言います。毎年10月～12月を強化月間として募金運動をしています。

みなさまからお寄せいただいた募金は、下記のように活用され、みなさまの住む地域の福祉活動を支えています。本年度も共同募金運動にご協力をお願いします。

赤い羽根共同募金

赤い羽根共同募金

山北町内の地域福祉推進活動のための事業費と、県内の高齢者や障がい者、子どものための施設の整備をはじめ、地域で行われているさまざまな福祉サービスの支援などに使われています。

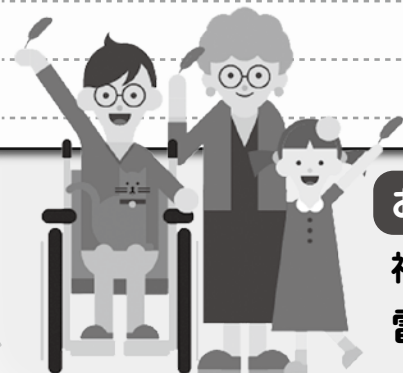

歳末たすけあい募金

山北町内の、お年寄りから子どもまで、誰もが安心して暮らすことのできるまちづくりのための地域福祉推進活動に使われます。

山北町支会では、皆さまにご協力いただいた募金の一部を、町内の2つの福祉施設へ、活動支援のために配分をさせていただいています。

お問い合わせ先

神奈川県共同募金会山北町支会(山北町社会福祉協議会内)

電話：75-1294

～私たちは山北町社会福祉協議会を応援しています～

【介護用品レンタル・販売・住宅改修】
信頼と安心をスピーディにお届けします

 **サトー** 福祉レンタル事業部
SATO Co., Ltd.

ショップ マハロ 

足柄上郡山北町山北1378 TEL 0465-79-0030

水と緑の山づくり

JForest

山北町森林組合

森林整備、設計、施業、障害木処理、刈り払い、
県産木材、茸関係、他 蜂の巣駆除

山林に関するご用命承ります

山北町山北2863 ☎75-3955 FAX 42-9905

子どもたちのしあわせのために ～里親制度をご存知ですか～



子どもの成長には、家庭で暮らす時間や経験がとても大きな役割を担っています。さまざまな事情により自分の家族と暮らせない子どもたちがいます。

そうした子どもたちを自分の家庭に迎え入れ、温かい愛情と正しい理解で成長のサポートをする人が「里親」です。地域で健やかに育つ場を作ってみませんか。

② 資格は必要?

③ 子どもを育てるための養育費は?

④ 仕事をしてもできますか?

① 里親と養子縁組は同じ?

⑤ 子育て経験がなくてもできますか?

回答記入

- ①里親 = 養子縁組ではありません。
里親を希望される人の環境に合わせて様々な里親活動があります。
- ②所定の研修受講等一定の要件を満たしていれば特別な資格は必要ありません。
- ③子どもの養育費として里親手当、生活費、学校教育費など、必要経費が支給されます。
- ④できます。お仕事をしながら（共働きを含む）活動している方もいます。
- ⑤できます。必要な知識を研修で学び、児童相談所や里親会、里親支援専門相談員が随時支援します。

お気軽にご相談ください

問い合わせ

児童養護施設 箱根恵明学園 里親担当 TEL 0460-82-2861
小田原児童相談所 里親担当まで TEL 0465-32-8000(代)

里親講座のお知らせ

日時：令和5年10月25日(水)10:00～12:00

場所：小田原市合同庁舎 2E会議室

- 内容：① 里親制度説明
② 施設で生活する子どもたちについて
③ 里親体験談

申し込み：小田原児童相談所 里親担当まで
TEL: 0465-32-8000(代)

～私たちは
山北町社会福祉協議会を
応援しています～

株式会社 FRPカジ

- | | |
|----------|-----------|
| <本社工場> | <R&Dセンター> |
| ・FRP製品製造 | ・技術相談 |
| ・塗装工事 | ・技術評価受託 |
| ・改修/補修工事 | |

TEL:0465-75-2893

<https://frpkaji.co.jp/>



いきいきサロン情報

10月24日(火)

午前10時から12時頃までです。

『簡単根付・ハート』

場 所：山北町健康福祉センター
201・202会議室

持ち物：はさみ、ボンド、
つまようじ、
セロテープ、
目打ち、ボンドを入れる器、
水分補給用の飲み物

参加費：620円

申込み：10月10日(火)まで



※参加前に健康状態の確認をお願いいたします。

いきいきサロンは、高齢者が誰でも自由に参加して自分自身の生きがいと楽しい仲間を見つける場として開催している月1回のサロンです。送迎も実施しています。お気軽にご参加ください。

お問い合わせ・お申込み先：山北町社会福祉協議会 75-1294

10月・11月の会食サービス事業 (お楽しみ会)

～みんなで食べると美味しいご飯～

70歳以上の一人暮らし世帯、高齢者世帯を対象としたお昼の会食会です。毎月2回、ボランティア(ふきのとう老人お楽しみ会)さん手作りのお食事を用意してお待ちしています。一緒に美味しく食べて、楽しい時間を過ごしませんか?参加を希望される方は、町社会福祉協議会までご連絡ください。

10月3日(火)

ゆかりご飯、コロッケ、煮物、和え物、すまし汁、コーヒーゼリー

10月17日(火)

五目ちらし、鶏の唐揚げ、マカロニサラダ、お浸し、すまし汁、梨

11月7日(火)

山菜ご飯、鯖の味噌煮、さつまいものレモン煮、和え物、味噌汁、コーヒーゼリー

11月21日(火)

さつまいもご飯、煮込みハンバーグ、煮物、中華サラダ、味噌汁、りんご

会 場：町健康福祉センター2階201・202会議室
時 間：正午～ 参加費：1食100円

※参加前に健康状態の確認をお願いいたします。

お問い合わせ先：山北町社会福祉協議会 75-1294

配食サービス事業

お弁当を配達してくださる方募集します!

社会福祉協議会では、安否確認や健康の保持・孤独感の解消などを目的として、在宅で生活されている方で、調理をすることが困難な方を対象に、調理済みのお食事(お弁当)をお届けする配食サービス事業を実施しています。

ご協力いただける方は、ご連絡ください。

勤 務 日：毎週月曜日から金曜日

(土・日、祝日、年末年始は除く)

勤務時間：16時頃～17時半頃までの1時間半程度

勤務内容：お食事(お弁当)の配達

※詳細や賃金等については、お気軽にお問い合わせください。



お問い合わせ先

山北町社会福祉協議会(75-1294)

～私たちは山北町社会福祉協議会を応援しています～

整備職を大募集

未経験からでもやる気のある方の挑戦を歓迎します

※自動車整備士資格の取得が可能です

(有) 田中モーターズ

0465-77-2244



電気工事・設計施工

(株) イケダ電気

山北町川西652-3

☎ 77-2415

FAX 77-2775

真心込めた手作り弁当

愛彩弁当

お弁当のまつざわ

日替り/幕の内/会席/各種弁当

山北町山北271-1

TEL & FAX: 75-2323

ニコニコ健康体操教室

	火曜日 コース①	水曜日 コース①	火曜日 コース②	水曜日 コース②
10月	3日	4日	17日	18日
11月	7日	8日	21日	22日
12月	5日	6日	19日	20日

☆3密を防止するため、火曜日コース・水曜日コースを各半分に分けて1回につき20名前後で実施します。(月1回の参加になります)。



皆さまが、「安心」・「安全」にニコニコ健康体操に参加していただけるよう、ご協力をお願いします。

- 開催時間** 午前10時～ ※新規参加希望の方は、お問い合わせ下さい。
- 開催場所** 山北町健康福祉センター
- 対象者** 町内お住まいのおおむね65歳以上の方
- 講師** 石井良子 先生
- 持ち物** 運動のできる服装、下に敷くタオル、室内履き

※参加前に健康状態の確認をお願いいたします。

お問い合わせ先
山北町社会福祉協議会 75-1294

善意の寄託コーナー

次の方より社協へ善意の寄託がありました。あたたかいおこころをありがとうございました。
(令和5年8月23日から9月19日まで)
※このコーナーはご同意いただいた方のみ掲載させていただきます。(敬称略)

株式会社FRPPカジ
社会福祉へ
OS-1(経口補水液)

相談無料

秘密厳守

心配ごと相談所

ひとりであれこれ悩まず
何でもご相談ください。

《相談日》10月6日(金)
11月10日(金)

時間：午前10時～12時
場所：山北町健康福祉センター相談室

電話受付は随時受付けています。受付時間は、月～金曜日の午前9時から午後5時までです。(匿名での相談はご遠慮ください。)

お問い合わせ先：山北町社会福祉協議会
75-1294

令和5年9月社協の動き

- 29 ひだまりカフェ
- 28 地域福祉活動計画策定委員会
- 26 足柄上地区慰霊大祭
- 25 品川区へ小菊搬入、交流会
- 25 いきいきサロン
- 25 災害ボランティアセンターKintonne 研修会(オンライン)
- 22 足柄上地区社協連絡会
- 22 声のたより録音(ふきのとう録音友の会)
- 21 会食サービスマニフェスト委員会
- 20 会食サービスマニフェスト委員会
- 19 会食サービスマニフェスト委員会
- 19 足柄上地区社協連絡会
- 15 老人クラブ連合会理事会
- 15 ニコニコ健康体操(火曜日コース)
- 15 地域包括支援センター「地域ケア会議」(行政会議)
- 14 民生委員児童委員協議会「ミニ研修会」
- 13 「担い手養成に関する検討会」オンライン
- 13 あしがら成年後見センター
- 12 日常生活自立支援事業「巡回相談」
- 12 会食サービスマニフェスト委員会
- 11 ボランティア連絡協議会定例理事会
- 8 地域包括支援センター「町内ケアマネ会」
- 8 ニコニコ健康体操(水曜日コース)
- 6 足柄上地区地域包括支援センター
- 5 地域包括支援センター
- 5 会食サービスマニフェスト委員会
- 4 声のたより録音(ふきのとう録音友の会)
- 2 どんぐりんフェスティバル

～私たちは山北町社会福祉協議会を応援しています～

アルカリ性「天然温泉」を利用した施設です

- 居宅介護支援事業
- 短期入所生活介護事業
- 通所介護事業
- 認知症対応型共同生活介護事業
- 指定介護老人福祉施設事業
- 介護付有料老人ホーム

社会福祉法人 静友会

- バーデンライフ中川** 山北町中川511 電話 78-3838
- バーデンライフ山北** 山北町山北202 電話 79-1112
- バーデンライフ伊勢原** 伊勢原市沼目3-13-33 電話 0463-93-2231

当事務所の特色 3つの柱

- ◇ 財産の管理、税金の相談
- ◇ 「成年後見」等のお手伝い
- ◇ 円満な相続及び相続対策のお手伝い



税理士法人 押田会計事務所

- 小田原事務所 〒250-0011 小田原市栄町1-11-16Mビル5F TEL. 0465-20-1170
- 横浜事務所 〒220-0005 横浜市西区南幸2-19-4 折目ビル4F TEL. 045-313-1546
- <https://www.oshidakaikei-tms.or.jp>



町老人クラブ連合会 「交通・防犯 輪投げ大会」開催

8月25日(金)に町立生涯学習センターで、55名が参加し開催しました。

当日は、松田警察署の交通課(交通安全の講話)と生活安全課(詐欺被害の現状の講話)の署員に注意喚起していただいた後、輪投げ大会を実施しました。

- ① 優勝 宮城会 (山北地区)
- ② 準優勝 堂山長寿会 (山北地区)
- ③ 第3位 若松会 (山北地区)



福祉にトライ! 福祉スローガン募集

あなたの福祉への思いを、
ぜひ福祉スローガンで表現してみませんか
皆さまのご応募、お待ちしております

○応募先

山北町社会福祉協議会
住所：〒258-0111 山北町向原1379番1
電話：75-1294 FAX：76-4079
メールアドレス：info@yamakitashakyo.jp

○応募方法

はがき、封書、電話、FAX、メールのいずれか
※小学校・中学校は、学校を通じて募集します。

○応募期限 令和5年11月30日(木)

☆最優秀作品は、令和6年3月から広報紙“社協やまきた”に1年間掲載させていただきます。

山北町地域包括支援センター通信



8月 ひだまりカフェを開催しました!

- ・ボランティアの高島京子さんによる「ラフターヨガ(笑いヨガ)」を行いました。
- ・童心に返ったように笑い疲れた後、冷茶とあんみつを美味しくいただきました。



ラフターヨガ(笑いヨガ)とは

従来のヨガの呼吸法に「笑い」を取り入れることで、子供からお年寄りまで年齢や性別や障害にとらわれず、誰にでもできる笑いの体操です。ストレスの緩和、横隔膜を動かすのでエクササイズの効果があります。

次回のお知らせ

日時 令和5年10月20日(金) 14時~15時半

場所 緑茶カフェ 茶あほう(山北2767)

※駐車場5台あります

対象 町内在住の方

定員 10名(先着順)

参加費 500円(お茶とお菓子)

※11月のひだまりカフェは11月24日(金)です。

お問い合わせ

保険健康課保険年金班

☎75-3642

山北町地域包括支援センター ☎75-1941

